



บันทึกข้อความ



ส่วนราชการ สำนักบริหารกลาง (ฝ่ายทรัพยากรมนุษย์) โทร 1138

ที่ ทส 1401/888

วันที่ 31 มีนาคม 2568

เรื่อง สรุปจำนวนผู้ปฏิบัติงานเงินเดือนและค่าจ้าง ณ วันที่ 31 มีนาคม 2568

เรียน ผู้อำนวยการ

ด้วยสำนักบริหารกลางได้จัดทำข้อมูลเกี่ยวกับจำนวนผู้ปฏิบัติงาน องค์การอุตสาหกรรมป่าไม้ ได้แก่ พนักงาน, พนักงานปฏิบัติการ, พนักงานสัญญาจ้าง และพนักงานปฏิบัติการสัญญาจ้าง รวมทั้งค่าใช้จ่ายประจำเดือน (เงินเดือนและค่าจ้าง) ณ วันที่ 31 มีนาคม 2568 สรุปได้ ดังนี้

ประเภทผู้ปฏิบัติงาน	สรุปจำนวน ณ 28 ก.พ. 68		จ้างใหม่	บรรจุ/ปรับเป็น พนง.		เหตุผลที่ออกจากงาน				สรุปจำนวน ณ 31 มี.ค. 68	
	จำนวน (คน)	เงินเดือน/ค่าจ้าง (บาท)		เพิ่ม	ลด	ลาออก	เลิกจ้าง (หย่อน)	เสียชีวิต	ไม่ต่อสัญญาจ้าง	จำนวน (คน)	เงินเดือน/ค่าจ้าง (บาท)
ผอ.อป.	-	-								-	-
รอง.ผอก.	3	289,680.00								3	289,680.00
พนง.	830	25,121,330.00		17		1				846	25,340,410.00
พปก.	352	6,953,530.00						1		351	6,938,530.00
พสจ.	42	623,920.00	1		17					26	389,920.00
พปจ.	100	1,217,090.00	3							103	1,253,090.00
รวม	1,327	34,205,550.00	4	17	17	1	-	1	-	1,329	34,211,630.00

หมายเหตุ : 1. จ้างใหม่ 4 คน

- พสจ. ออป.กลาง 1 คน
- พปจ. ออป.เหนือบน, ส.คช. 3 คน

2. บรรจุเป็น พนง. 17 คน

- พนง. (ระดับ 3) ส.บก., ส.ตส., ส.วส., ส.ธต., ออป.เหนือล่าง, ออป.กลาง, ออป. ตะวันออกฯ, ออป.ใต้, ส.คช. 13 คน
- นิติกร (ระดับ 3) ส.กม. 2 คน
- พนง. (ระดับ 2) ออป.ใต้ 1 คน
- พนง. (ระดับ 1) ออป.ตะวันออกฯ 1 คน

3. ลาออก 1 คน

- หน. (ระดับ 6) ออป.เหนือบน 1 คน

4. เสียชีวิต 1 คน

- พปก. (ชั้น 5) ออป.ตะวันออกฯ 1 คน

5. แต่งตั้ง/เลื่อนระดับ 9 คน

- หน. (ระดับ 6) ส.ธต., ออป.เหนือล่าง 2 คน
- พนง. (ระดับ 5) ออป.เหนือล่าง, ออป.ตะวันออกฯ, ออป.ใต้ 7 คน



บันทึกข้อความ



ส่วนราชการ

-2-

ที่ -

วันที่

เรื่อง สรุปรายงานผู้ปฏิบัติงานเงินเดือนและค่าจ้าง ณ วันที่ 31 มีนาคม 2568

6. ค่าใช้จ่าย (ย้อนหลัง 3 เดือน)

- 31 ม.ค. 68	34,205,550.00	ค่าใช้จ่าย	ลดลง	266,840.00	คิดเป็นร้อยละ	0.7741
- 28 ก.พ. 68	34,205,550.00	ค่าใช้จ่าย	คงที่	0.00	คิดเป็นร้อยละ	0.0000
- 31 มี.ค. 68	34,211,630.00	ค่าใช้จ่าย	เพิ่มขึ้น	6,080.00	คิดเป็นร้อยละ	0.0178

ส.บก. จึงขอเรียนผู้อำนวยการเพื่อโปรดทราบสรุปรายงานผู้ปฏิบัติงานเงินเดือนและค่าจ้าง ณ วันที่ 31 มีนาคม 2568 และเห็นควรแจ้ง

- ✓ (1) ส.บง. เพื่อใช้ประกอบการดำเนินงานด้านบัญชี/การเงิน
- ✓ (2) ส.วส. เพื่อนำข้อมูลเผยแพร่ลงในเว็บไซต์ อ.อ.ป.

จึงเรียนมาเพื่อโปรดทราบและพิจารณา

(นายธีระยุทธ กลัดพรหม)
ผู้อำนวยการสำนักบริหารกลาง

(นายประสิทธิ์ เกิดโต)

รองผู้อำนวยการ

รักษาการแทนผู้อำนวยการองค์การอุตสาหกรรมป่าไม้

สรุปจำนวนผู้ปฏิบัติงาน (จำแนกตามประเภท)

ประจำเดือน มีนาคม 2568

รายการ	จำนวนคน	เงินเดือน (บาท)
พนักงาน	849	25,630,090.00
พนักงานปฏิบัติการ	351	6,938,530.00
พนักงานสัญญาจ้าง	26	389,920.00
พนักงานปฏิบัติการสัญญาจ้าง	103	1,253,090.00
รวมทั้งหมด	1,329	34,211,630.00

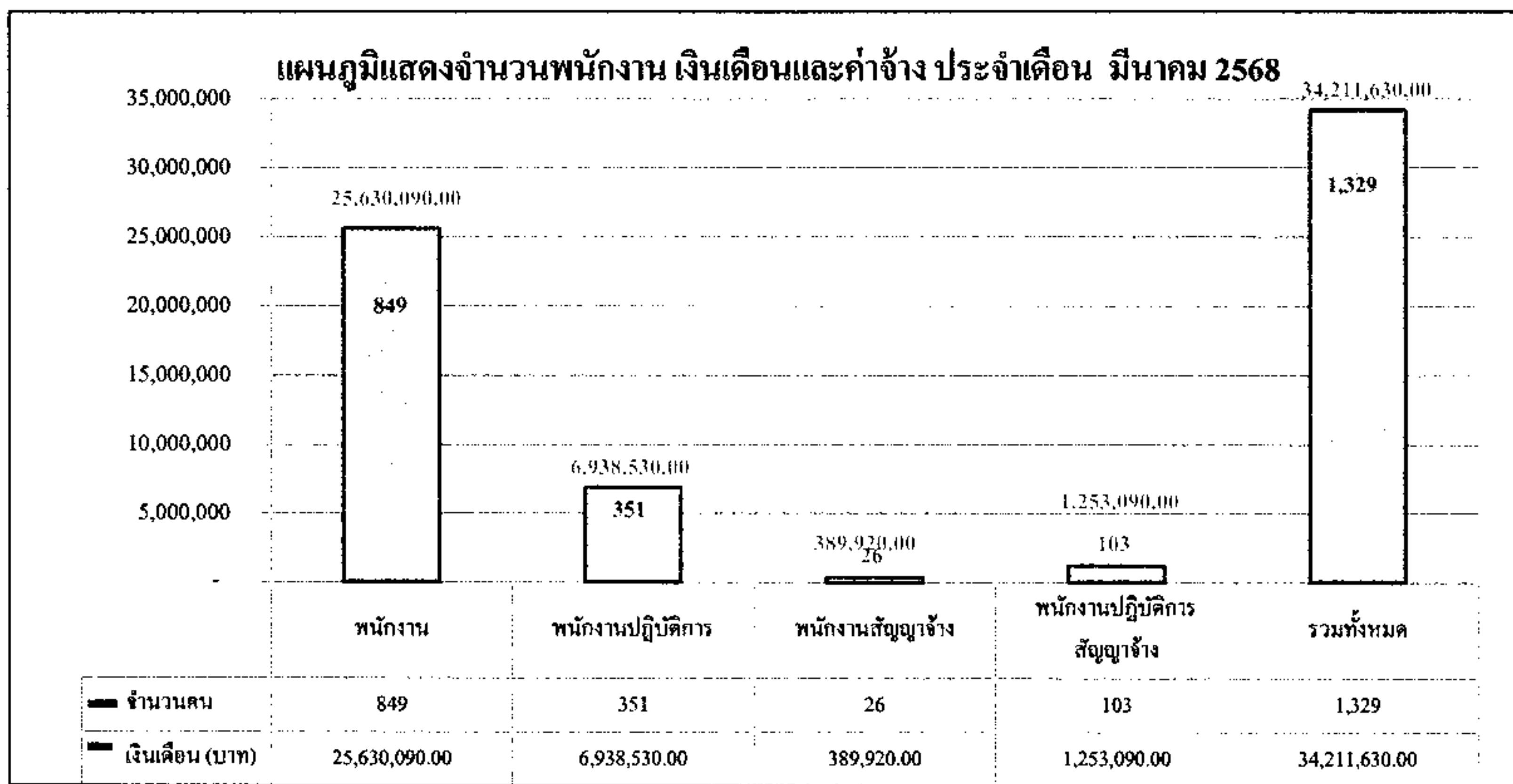

ข้อมูลโดย

งานทะเบียนประวัติ ส่วนบริหารทรัพยากรมนุษย์

ฝ่ายทรัพยากรมนุษย์ สำนักบริหารกลาง

31 มีนาคม 2568

สังกัด	พนักงาน			พนักงานปฏิบัติการ			ผู้ปฏิบัติงานสัญญาจ้าง						จำนวน (คน)	ค่าใช้จ่าย(บาท)	เฉลี่ย/คน		
	จำนวน (คน)	เงิน (บาท)	เฉลี่ย/คน	จำนวน (คน)	เงิน (บาท)	เฉลี่ย/คน	พนักงานสัญญาจ้าง			พนักงานปฏิบัติการสัญญาจ้าง							
							จำนวน (คน)	เงิน (บาท)	เฉลี่ย/คน	จำนวน (คน)	เงิน (บาท)	เฉลี่ย/คน				ชาย	หญิง
อ.อ.ป.	4	366,630.00	91,657.50	0	-	-	0	-	-	0	-	-	4	0	4	366,630.00	91,657.50
ส.บ.ก.	44	1,303,780.00	29,631.36	9	193,360.00	21,484.44	3	45,000.00	15,000.00	3	36,000.00	12,000.00	31	28	59	1,578,140.00	26,748.14
ส.ต.ส.	17	548,970.00	32,292.35	0	-	-	2	30,000.00	15,000.00	0	-	-	7	12	19	578,970.00	30,472.11
ส.บ.ง.	33	951,900.00	28,845.45	0	-	-	1	15,000.00	15,000.00	0	-	-	5	29	34	966,900.00	28,438.24
ส.บ.ผ.	20	674,090.00	33,704.50	0	-	-	2	30,000.00	15,000.00	1	16,830.00	16,830.00	5	18	23	720,920.00	31,344.35
ส.ก.ม.	12	338,980.00	28,248.33	1	18,370.00	18,370.00	0	-	-	0	-	-	9	4	13	357,350.00	27,488.46
ส.ว.ส.	26	750,250.00	28,855.77	0	-	-	3	45,000.00	15,000.00	0	-	-	14	15	29	795,250.00	27,422.41
ส.ธ.ต.	19	624,740.00	32,881.05	0	-	-	0	-	-	0	-	-	5	14	19	624,740.00	32,881.05
ออป.เทคโนบ	176	5,307,290.00	30,155.06	71	1,406,070.00	19,803.80	0	-	-	28	337,410.00	12,050.36	205	70	275	7,050,770.00	25,639.16
ออป.เทคโนล่าง	91	2,697,740.00	29,645.49	49	947,620.00	19,339.18	2	30,000.00	15,000.00	9	108,690.00	12,076.67	108	43	151	3,784,050.00	25,059.93
ออป.กลาง	104	3,005,280.00	28,896.92	45	860,600.00	19,124.44	5	75,000.00	15,000.00	18	222,370.00	12,353.89	124	48	172	4,163,250.00	24,204.94
ออป.ตะวันออก	117	3,422,880.00	29,255.38	32	635,680.00	19,865.00	2	24,000.00	12,000.00	8	96,000.00	12,000.00	102	57	159	4,178,560.00	26,280.25
ออป.ใต้	89	2,458,300.00	27,621.35	47	888,020.00	18,894.04	2	27,000.00	13,500.00	6	72,000.00	12,000.00	89	55	144	3,445,320.00	23,925.83
ส.ค.ช.	76	2,592,760.00	34,115.26	97	1,988,810.00	20,503.20	2	38,920.00	19,460.00	30	363,790.00	12,126.33	158	47	205	4,984,280.00	24,313.56
ส.ค.น.	21	586,500.00	27,928.57	0	-	-	2	30,000.00	15,000.00	0	-	-	14	9	23	616,500.00	26,804.35
รวม	849	25,630,090.00	30,188.56	351	6,938,530.00	19,767.89	26	389,920.00	164,960.00	103	1,253,090.00	12,165.92	880	449	1,329	34,211,630.00	25,742.39

ข้อมูลโดย

งานทะเบียนประวัติ ส่วนบริหารทรัพยากรมนุษย์

ฝ่ายทรัพยากรมนุษย์ สำนักบริหารกลาง

31 มีนาคม 2568

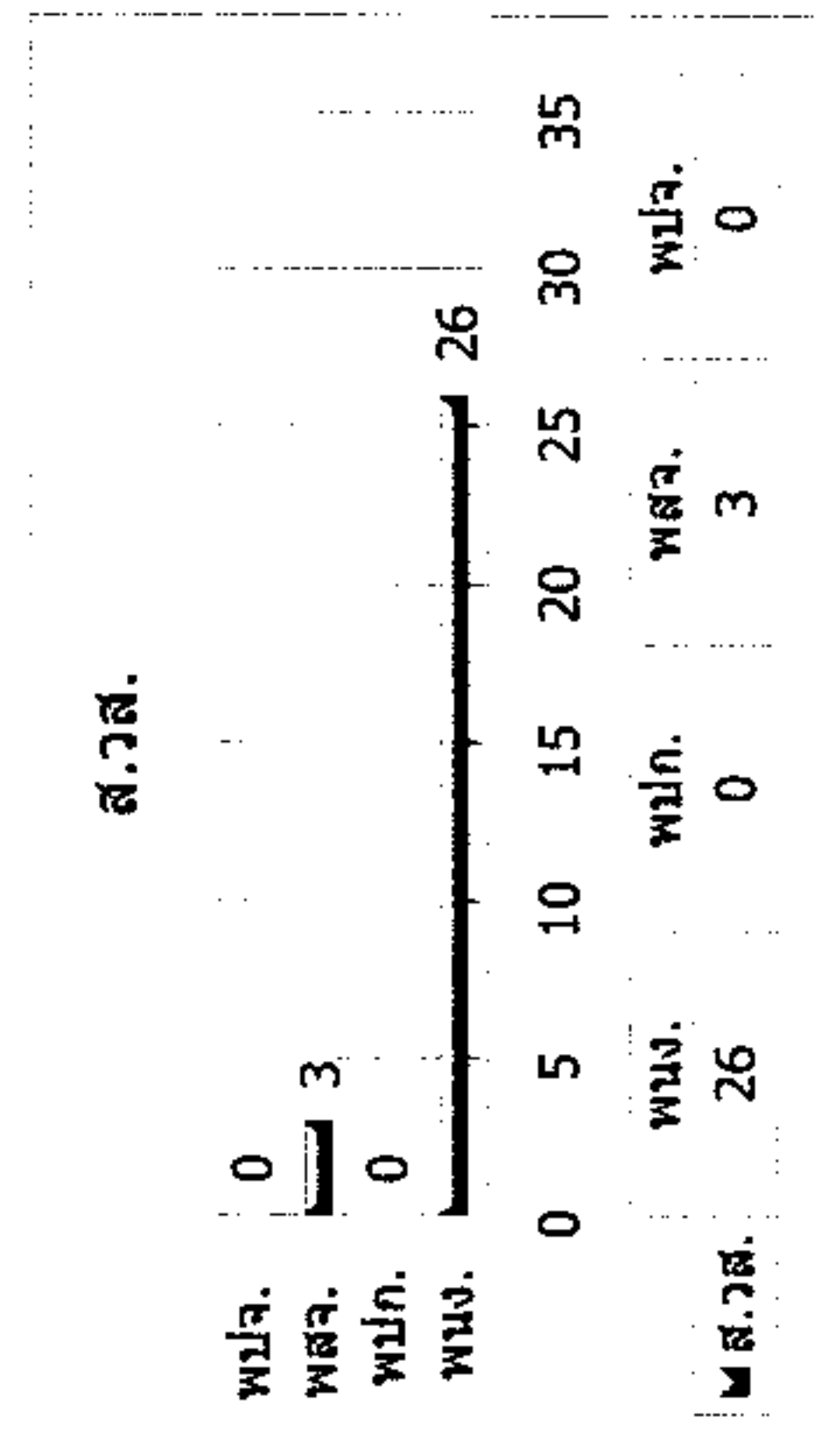
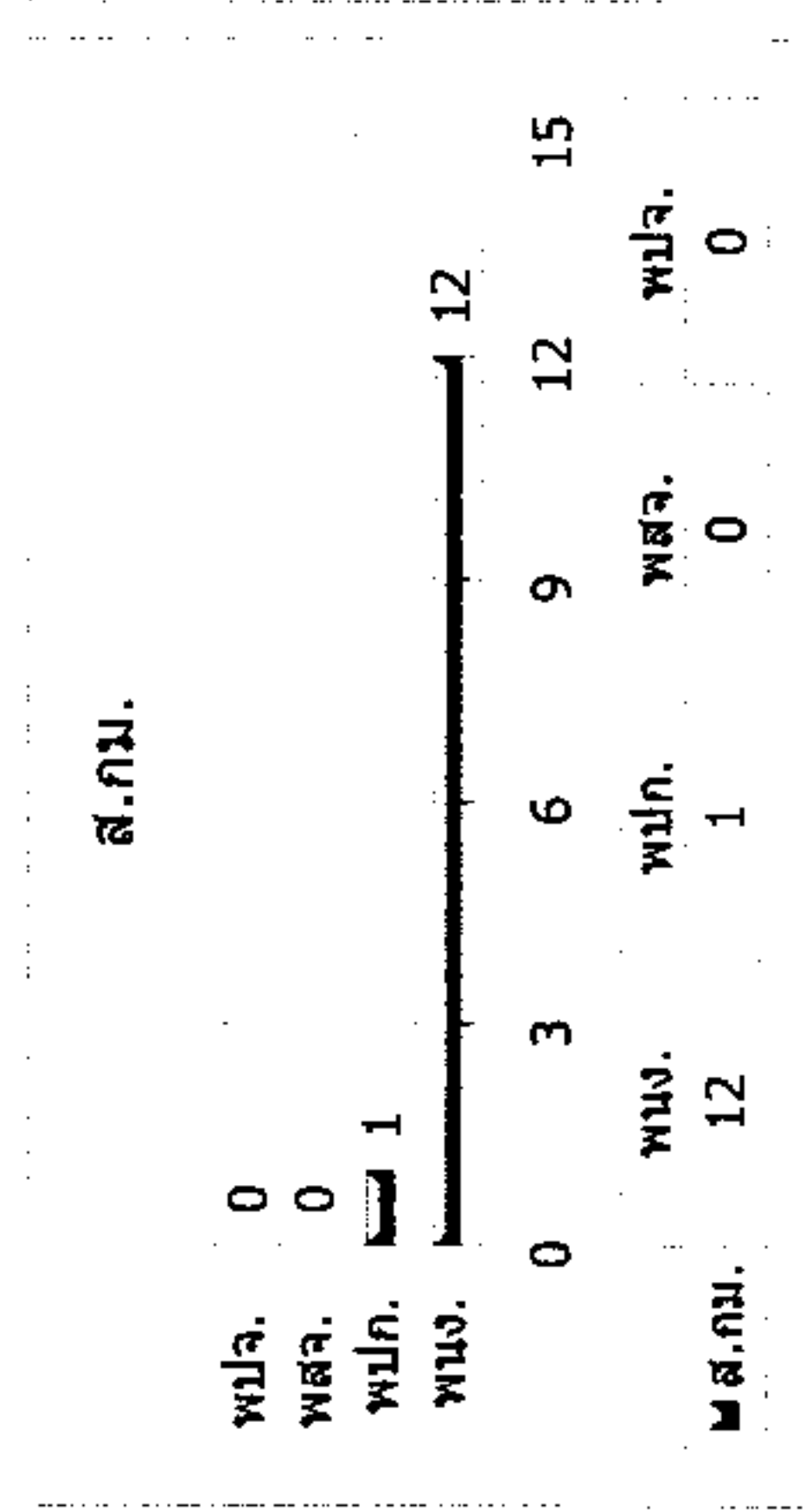
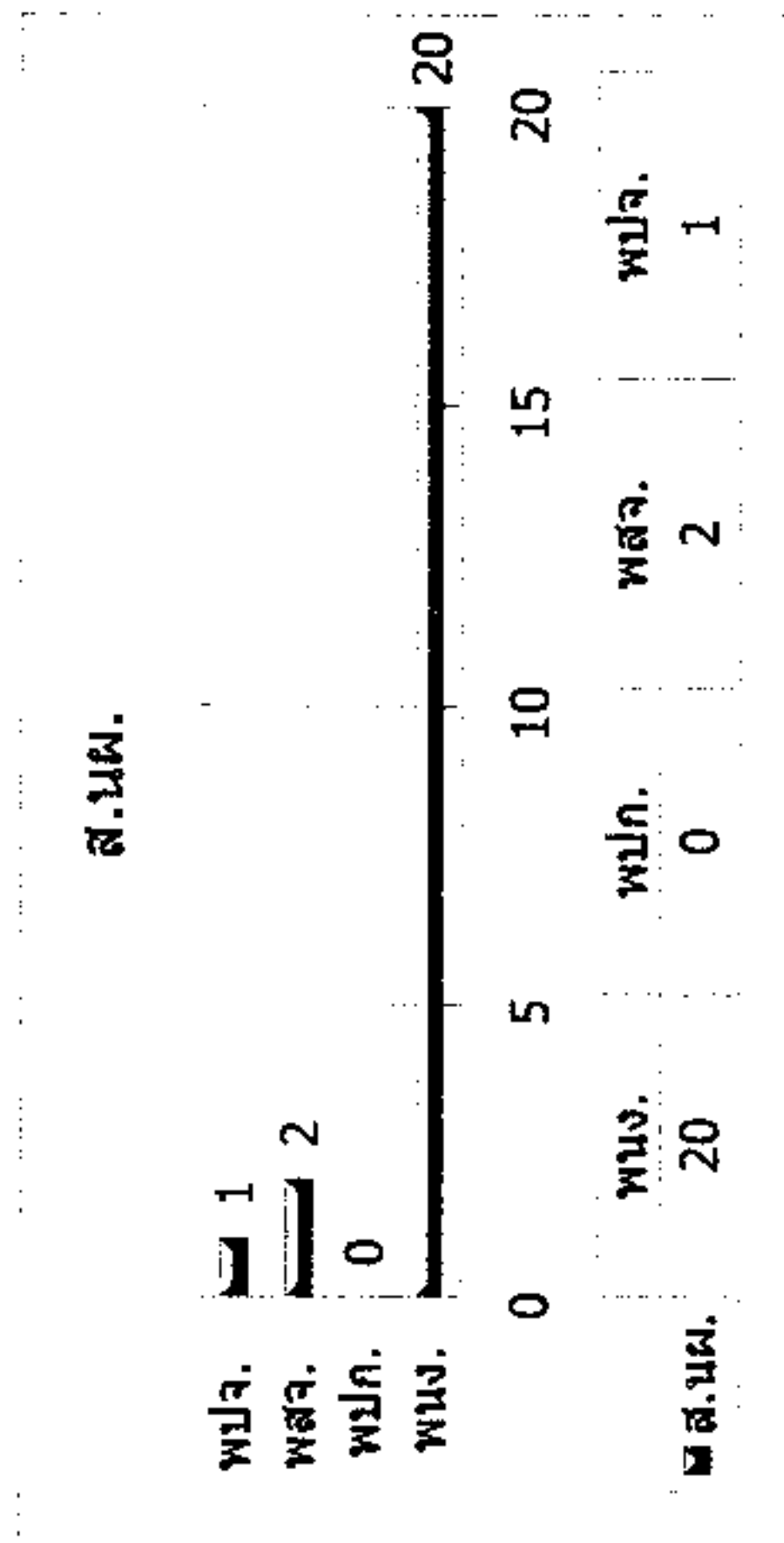
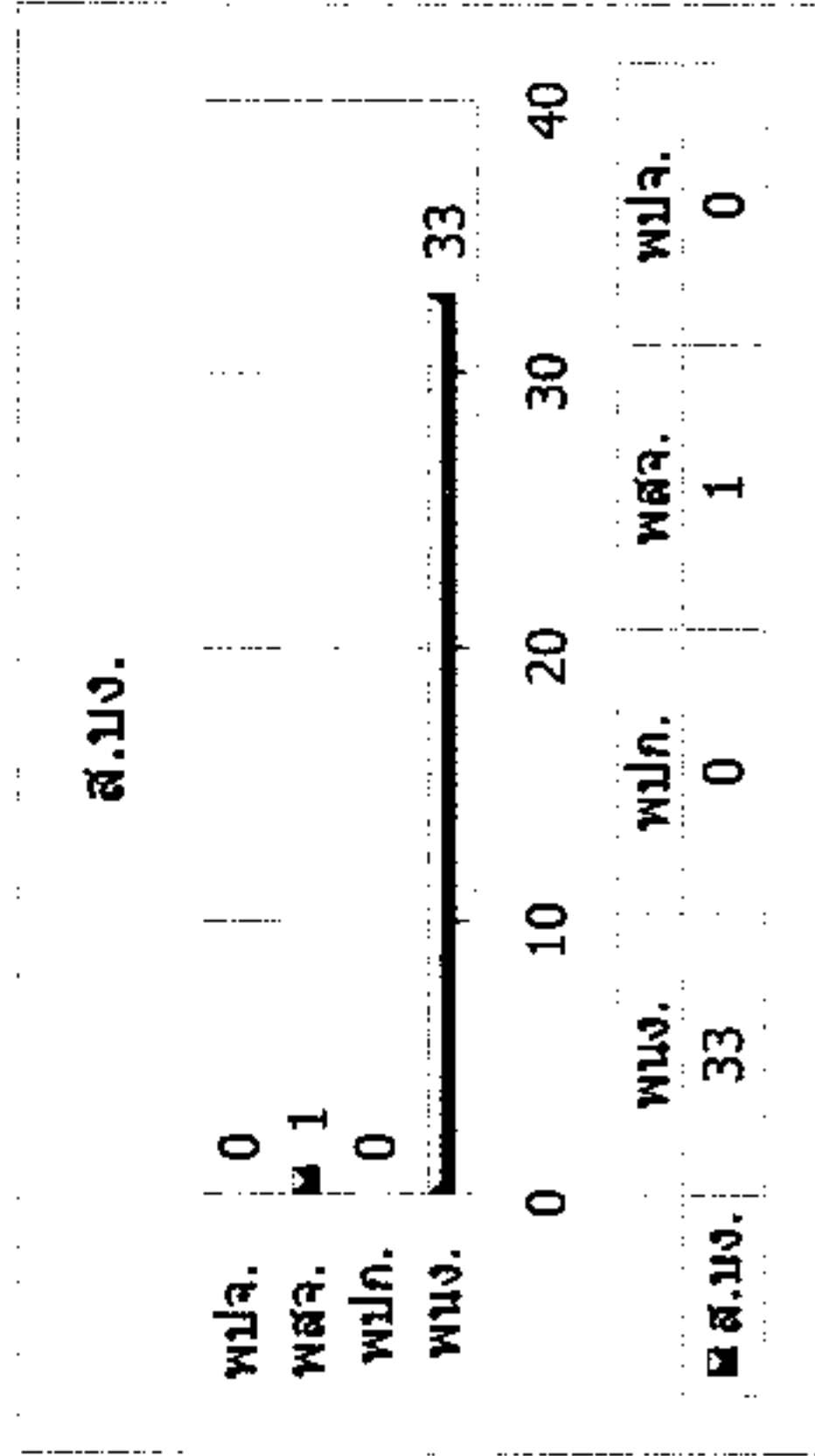
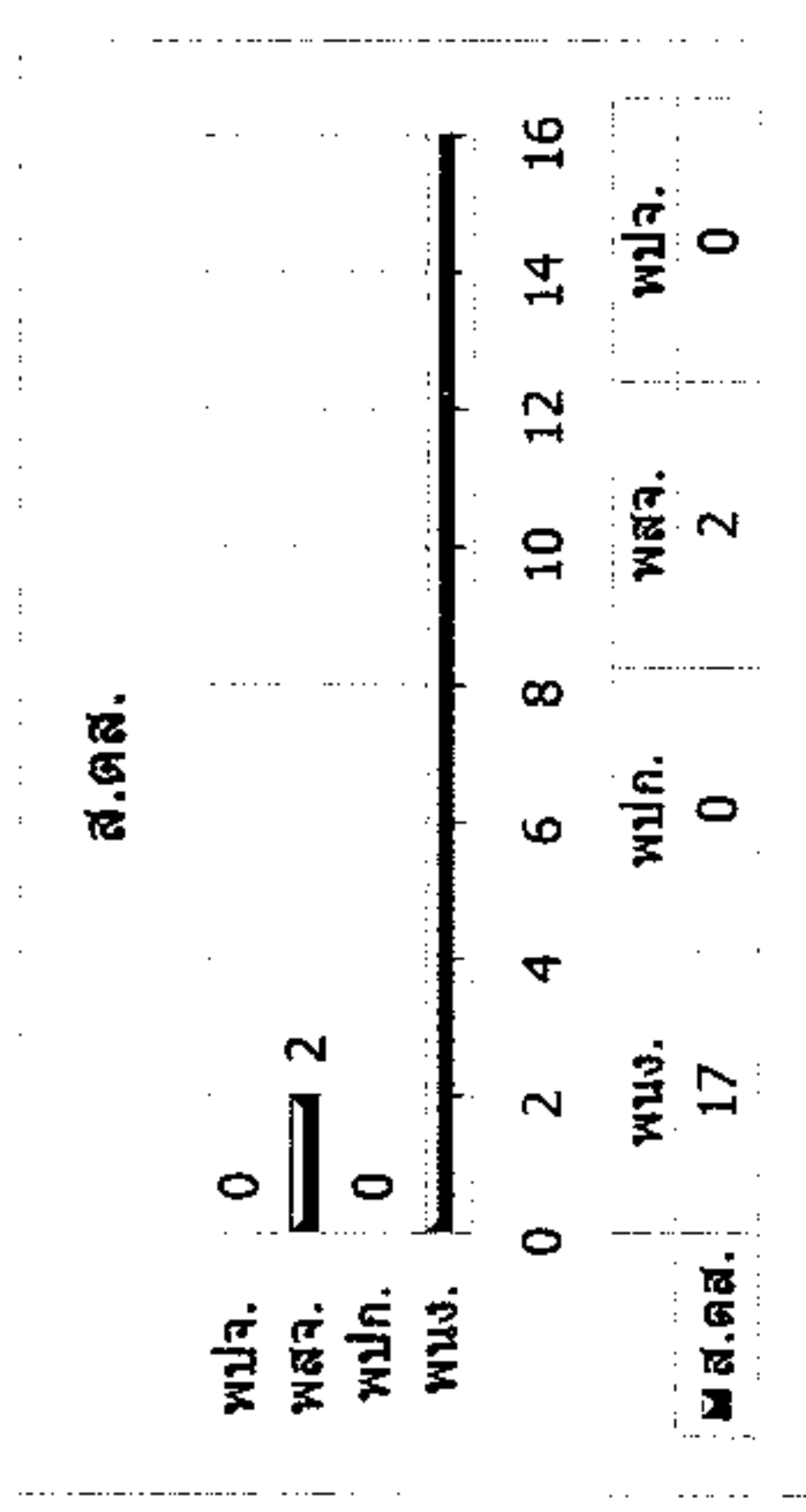
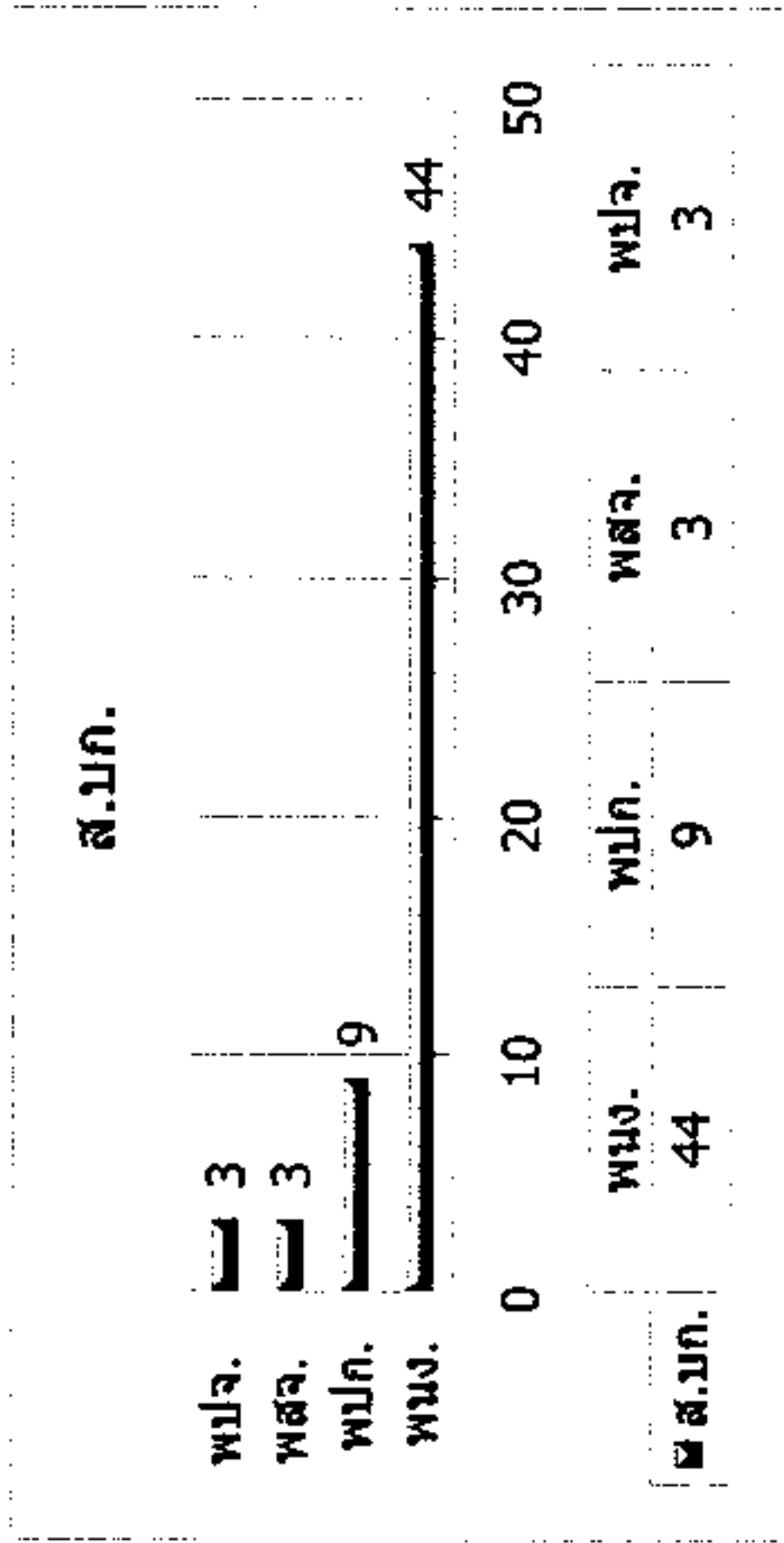

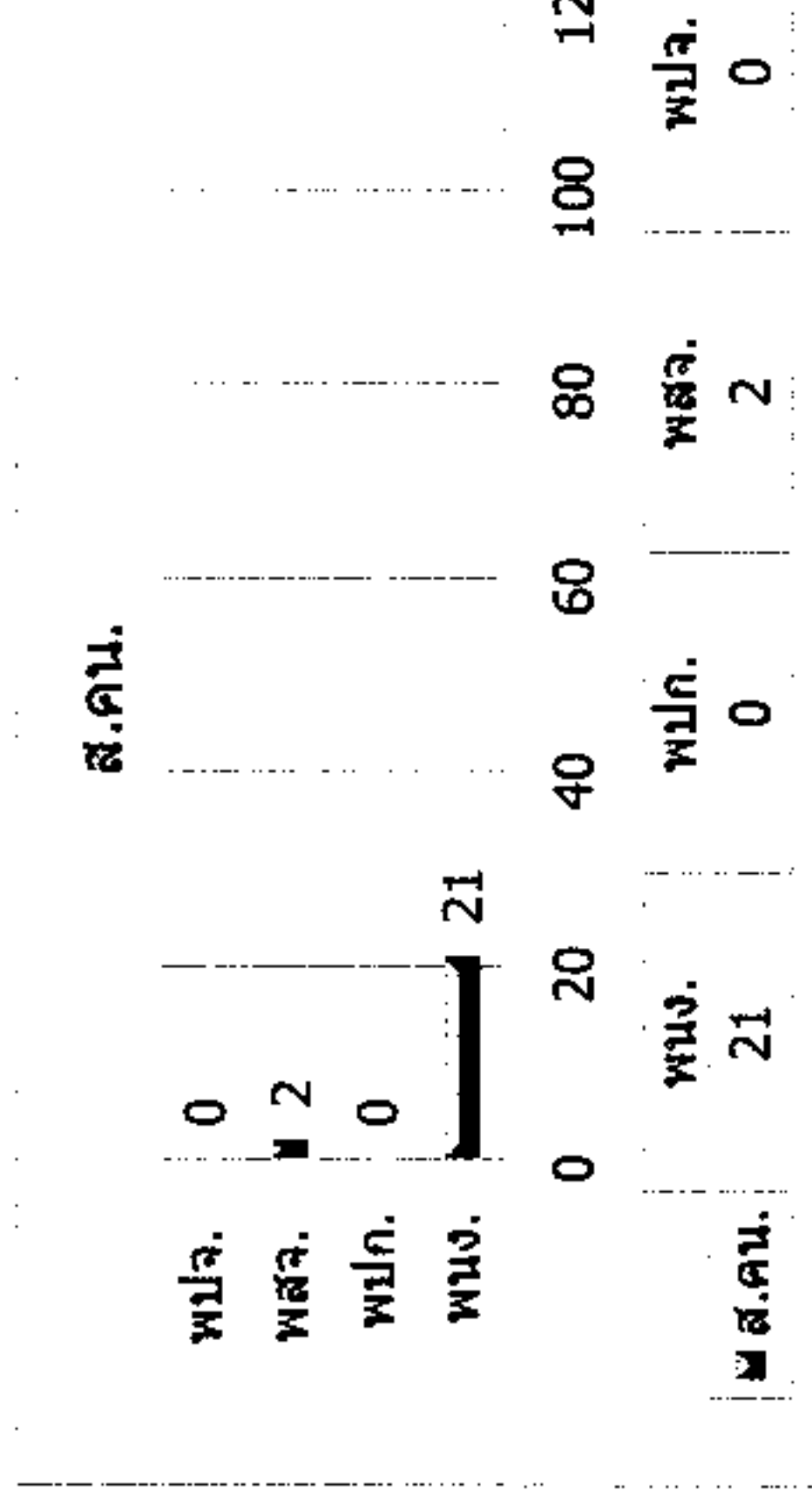
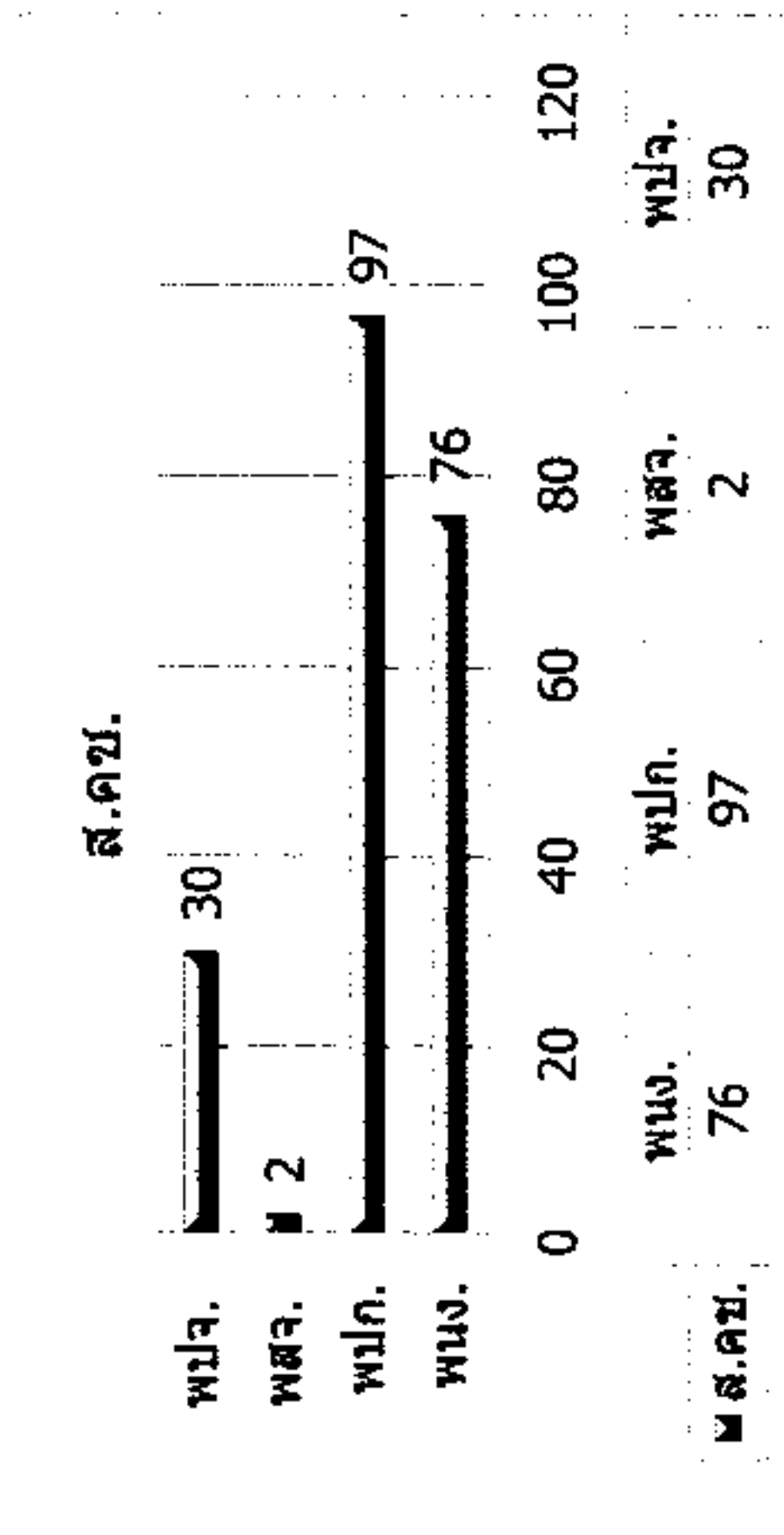
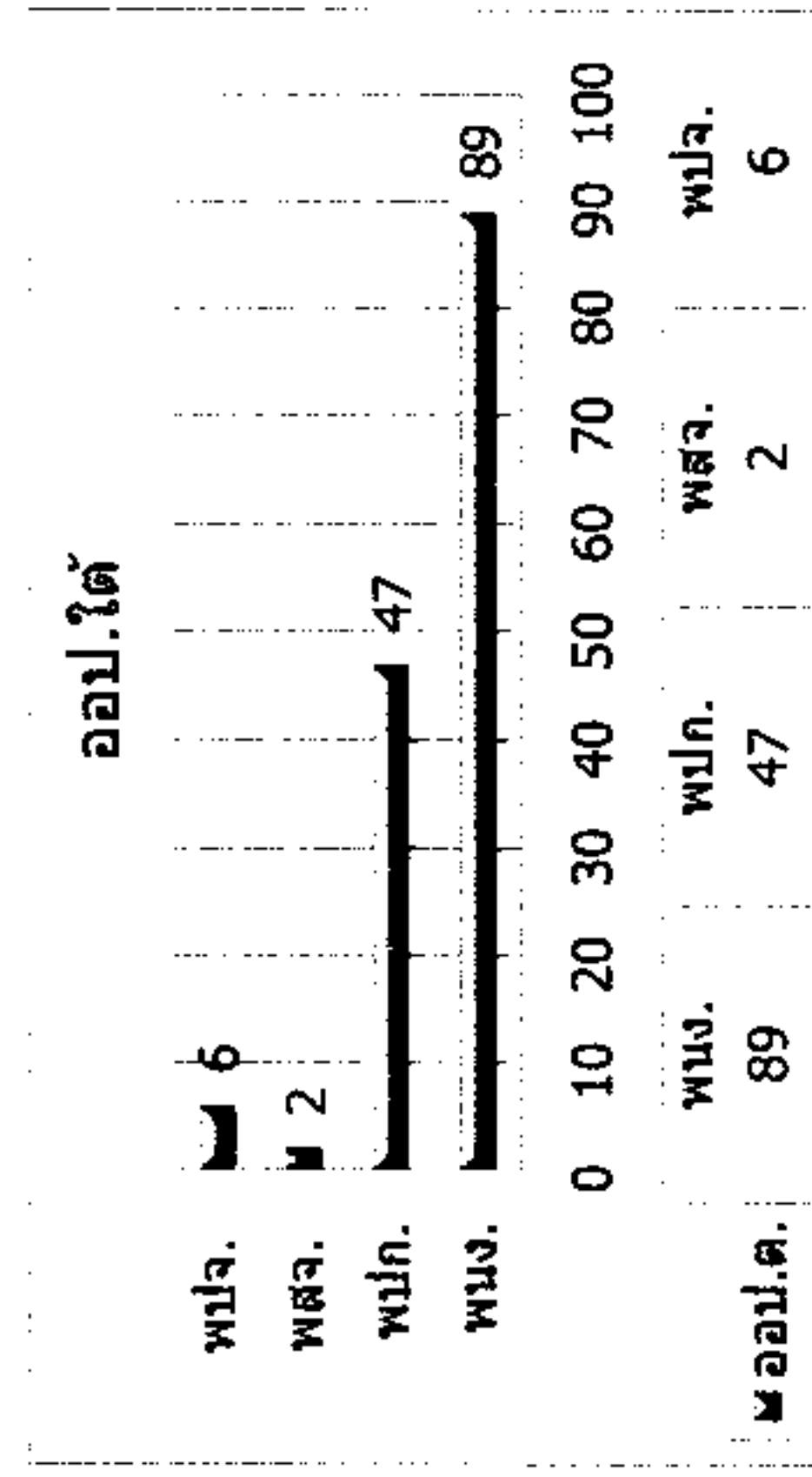
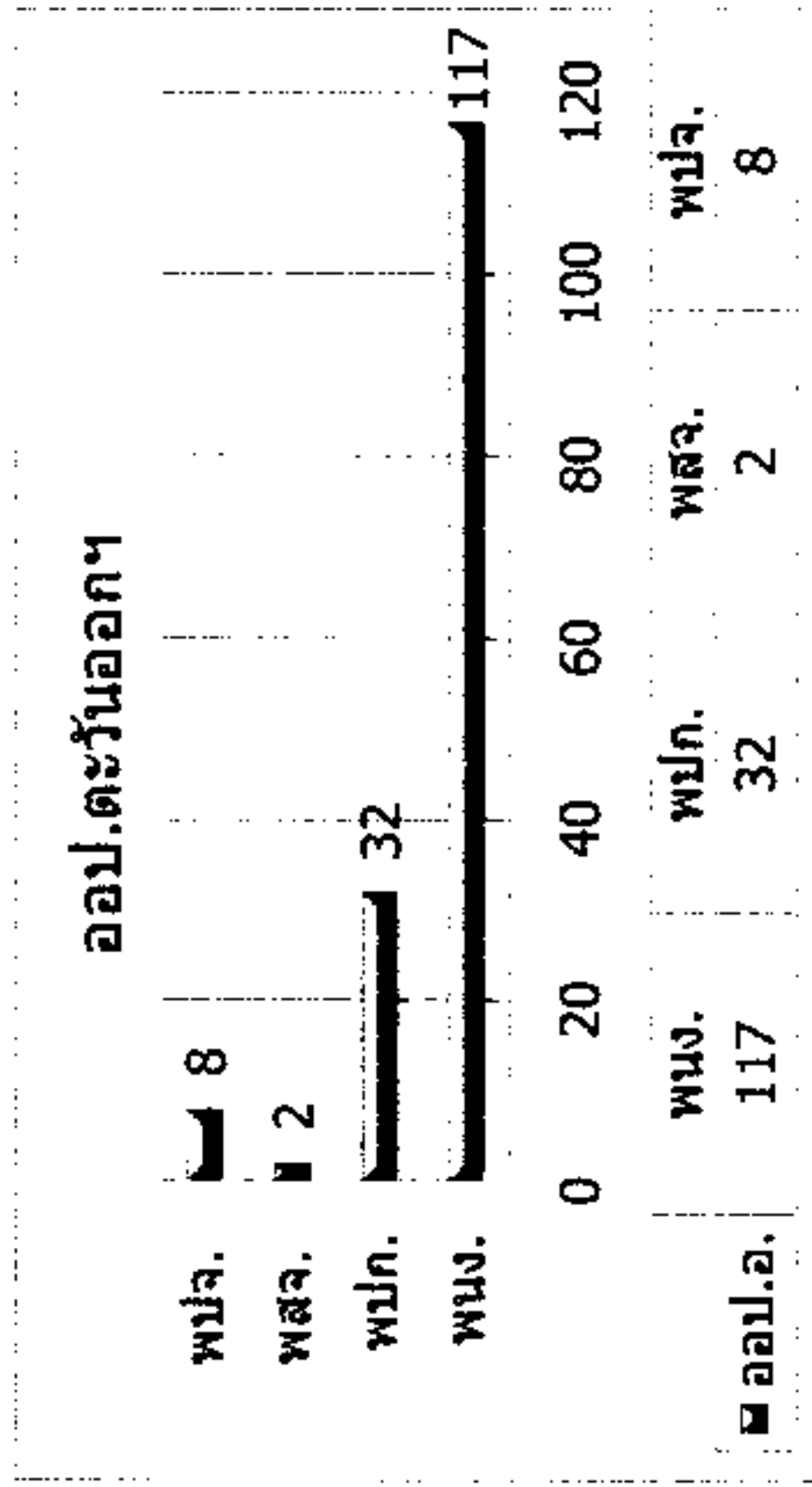
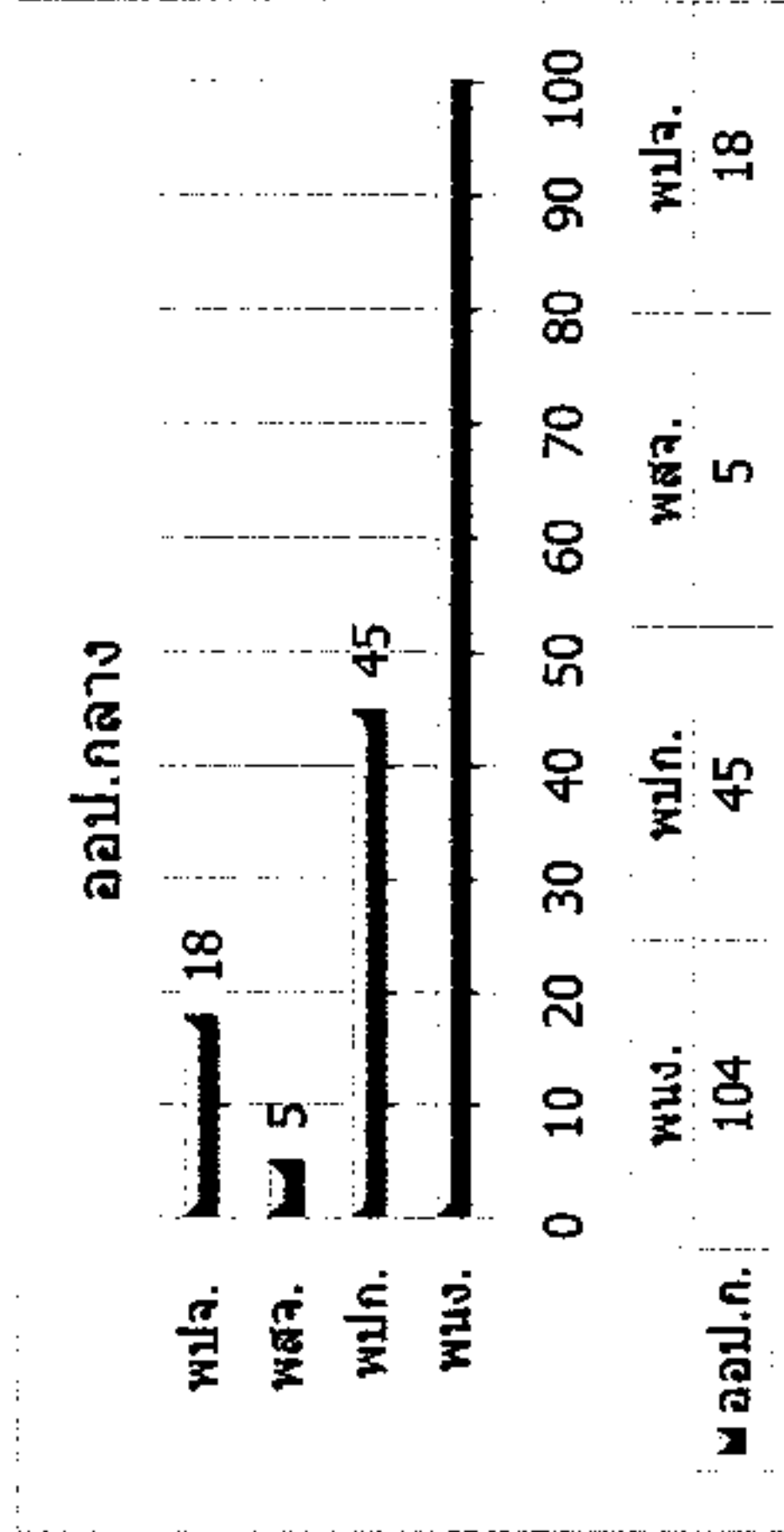
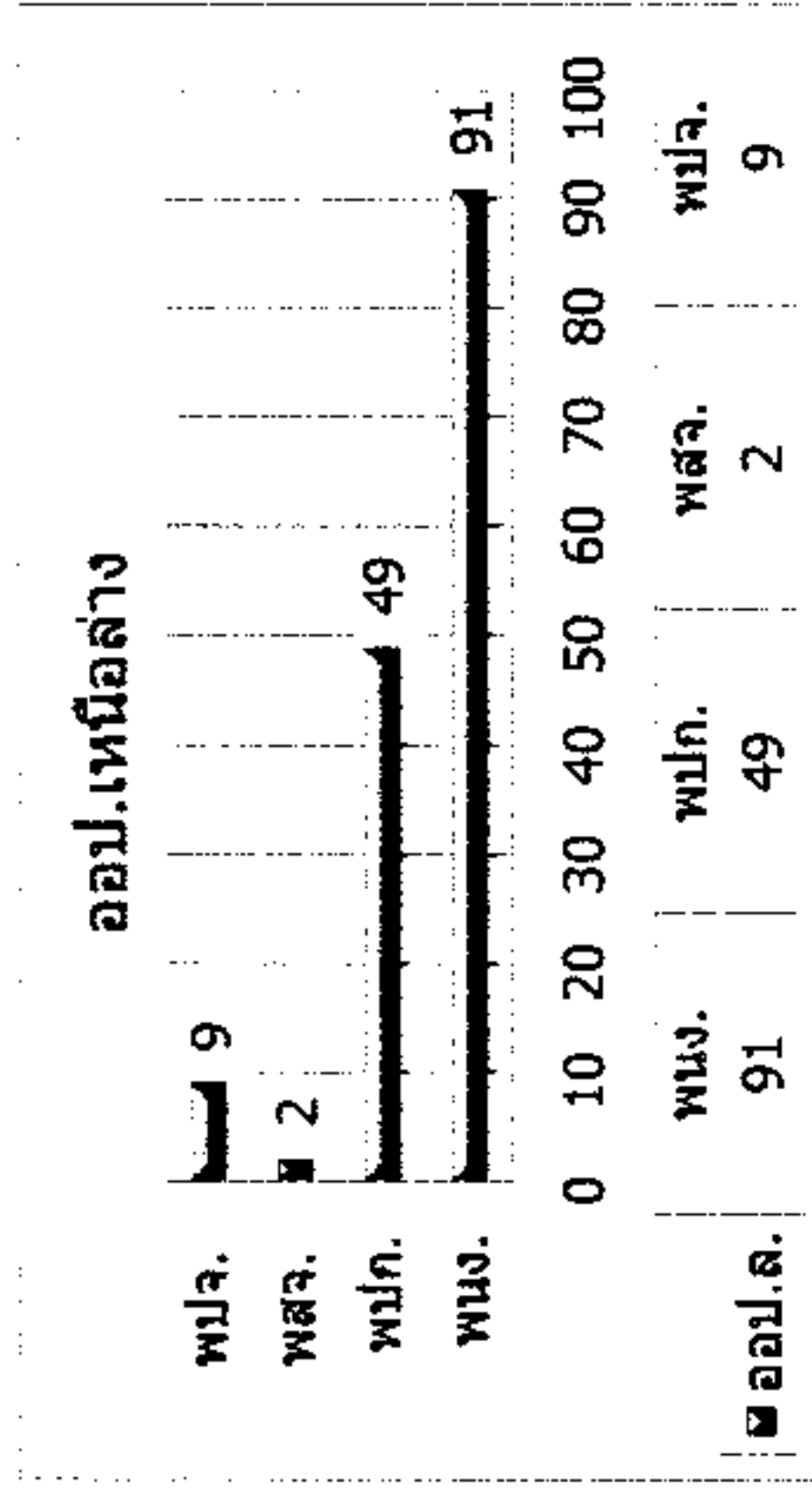
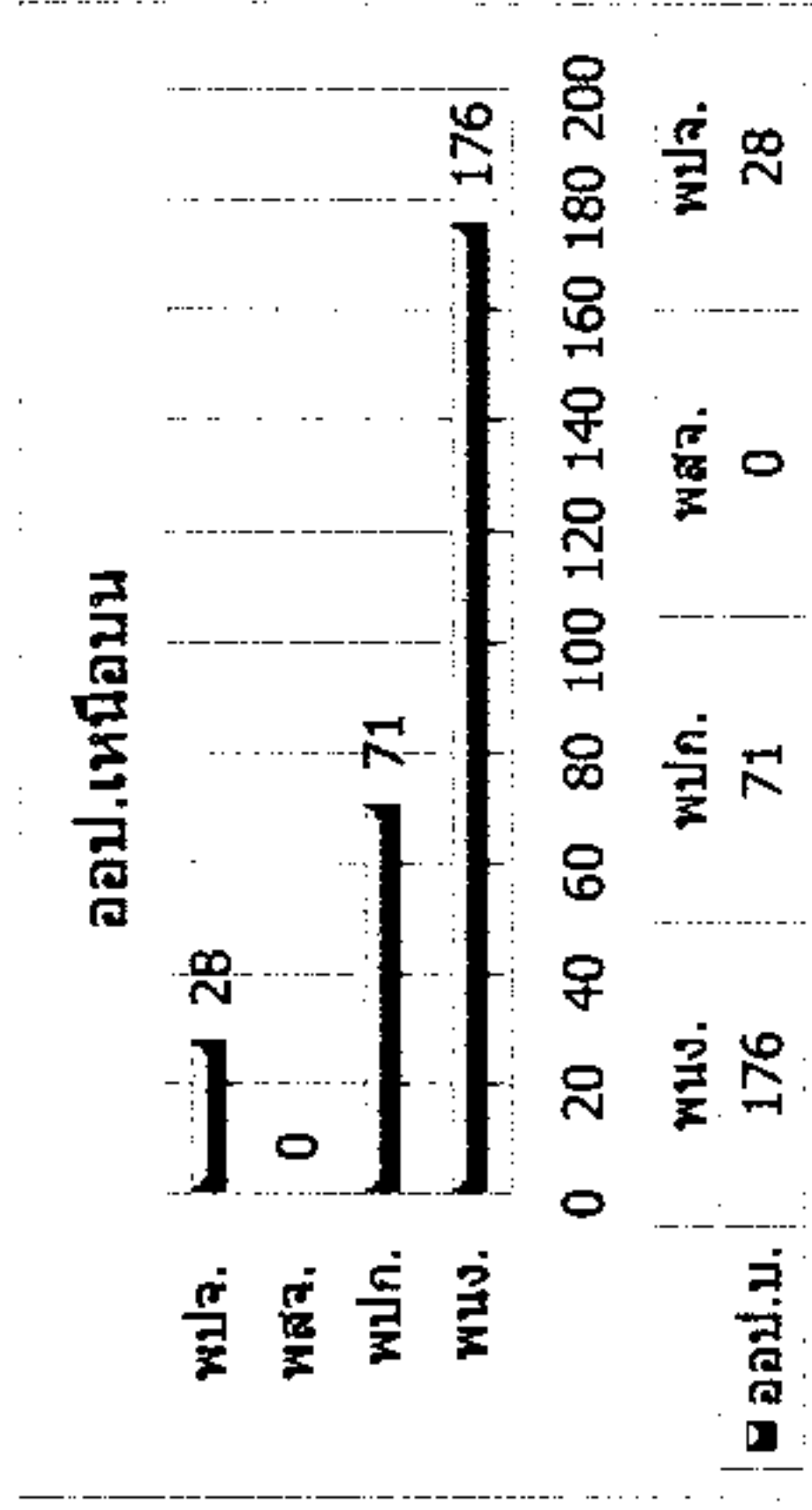
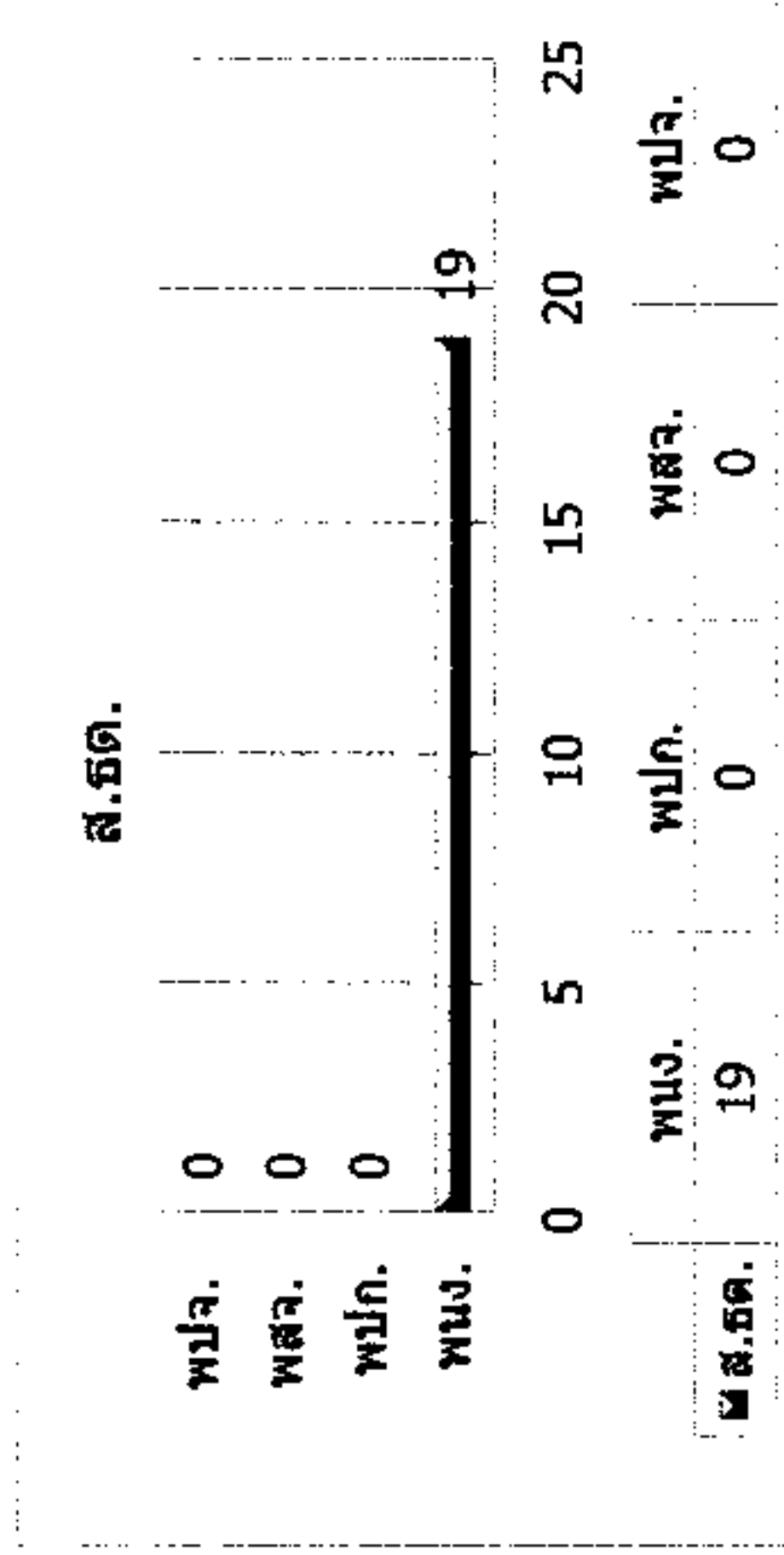

ชื่อกลุ่มระดับของตำแหน่ง	ชื่อตำแหน่ง	ระดับ/ชั้น	จำนวนผู้ปฏิบัติงานต้นเดือน (คน)	การหมุนเวียนระหว่างปี											จำนวนผู้ปฏิบัติงานสิ้นเดือน (คน)											
				จ้าง	บรรจุเป็นพนักงาน		แต่งตั้ง/เลื่อนระดับ		ลาออก/เลิกจ้าง	ไล่ออก/ให้ออก	เลิกจ้างเนื่องจากหย่อนสมรรถภาพ	เสียชีวิต	ไม่ต่อสัญญาจ้าง													
					เพิ่ม	ลด	เพิ่ม	ลด																		
														เพิ่ม		ลด										
กลุ่มผู้บริหารระดับสูง	ผู้อำนวยการ (11)	11	0																						0	
กลุ่มผู้บริหารระดับสูง	รองผู้อำนวยการ (10)	10	3																							3
กลุ่มงานบริหารและบริหาร	ผู้อำนวยการสำนัก (9)	9	15																							15
กลุ่มงานบริหารและบริหาร	หัวหน้าฝ่าย (8)	8	35																							35
กลุ่มงานบริหารและบริหาร	ผู้จัดการ/หัวหน้าส่วน (7)	7	70																							70
กลุ่มงานบริหารและบริหาร	หัวหน้างาน (6)	6	258					2		1																259
กลุ่มงานวิชาชีพ	พนักงาน (5)	5	146																							151
กลุ่มงานวิชาชีพ	พนักงาน (4)	4	133																							126
กลุ่มงานวิชาชีพ	พนักงาน (3)	3	125																							140
กลุ่มงานทั่วไป	พนักงาน (2)	2	25																							26
กลุ่มงานทั่วไป	พนักงาน (1)	1	23																							24
กลุ่มงานปฏิบัติการ	พนักงานปฏิบัติการ (6)	(6)	68																							68
กลุ่มงานปฏิบัติการ	พนักงานปฏิบัติการ (5)	(5)	146																					1		145
กลุ่มงานปฏิบัติการ	พนักงานปฏิบัติการ (4)	(4)	20																							20
กลุ่มงานปฏิบัติการ	พนักงานปฏิบัติการ (3)	(3)	102																							102
กลุ่มงานปฏิบัติการ	พนักงานปฏิบัติการ (2)	(2)	16																							16
กลุ่มงานทั่วไป	พสจ.	0	42																							26
กลุ่มงานปฏิบัติการ	พปจ.	0	100																							103
			1,327				4	17	17	9	9	1	0	0	1	0	0	1	0	0	0	0	1	0	0	1,329

หมายเหตุ :

- หัวหน้างาน (ระดับ 6) ส.ตด., ออป.เหนือล่าง แต่งตั้ง 2 คน
- หัวหน้างาน (ระดับ 6) ออป.เหนือบน ลาออก 1 คน
- พนักงาน (ระดับ 5) ออป.เหนือล่าง, ออป.ตะวันออก, ออป.ใต้ แต่งตั้ง 7 คน
- พนักงาน (ระดับ 3) ส.บ.ก., ส.ตส., ส.ว.ส., ส.ว.ต., ออป.เหนือล่าง, ออป.กลาง, ออป.ตะวันออก, ออป.ใต้, ส.คช. บรรจุ 13 คน
- นิตกร (ระดับ 3) ส.กม. บรรจุ 2 คน
- พนักงาน (ระดับ 2) ออป.ใต้ บรรจุ 1 คน
- พนักงาน (ระดับ 1) ออป.ตะวันออก บรรจุ 1 คน
- พนักงานปฏิบัติการ (ชั้น 5) ออป.ตะวันออก บรรจุ 1 คน
- พนักงานสัญญาจ้าง ออป.กลาง บรรจุ 1 คน
- พนักงานปฏิบัติการสัญญาจ้าง ออป.เหนือบน, ส.คช. บรรจุ 3 คน

แผนภูมิแสดงจำนวนผู้ปฏิบัติงานเปรียบเทียบระหว่าง

กุมภาพันธ์ 2568 - มีนาคม 2568

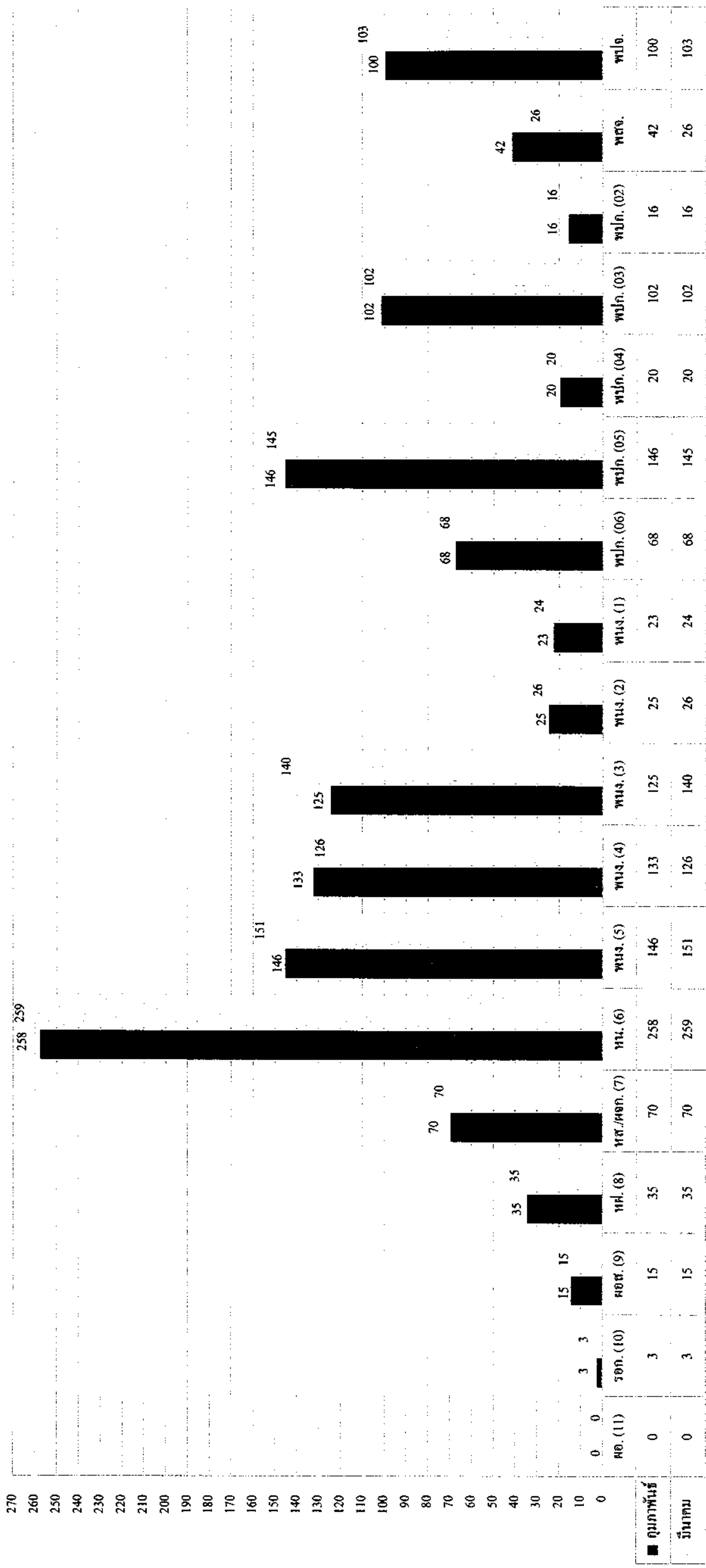

สรุปจำนวนผู้ปฏิบัติงาน อ.อ.ป. แยกตามระดับและเงินเดือน

สังกัด	ระดับ 11	ระดับ 10	ระดับ 9	ระดับ 8	ระดับ 7	ระดับ 6	ระดับ 5	ระดับ 4	ระดับ 3	ระดับ 2	ระดับ 1	ชั้น 6	ชั้น 5	ชั้น 4	ชั้น 3	ชั้น 2	สัญญาจ้าง	รวม	รวมเงินเดือน	เฉลี่ย/คน
อ.อ.ป.	-	3	1															4	366,630.00	91,657.50
ส.น.ก.			1	3	7	10	7	4	11	0	1	0	4	4	1		6	59	1,578,140	26,748.14
ส.ต.ส.			1	2	3	6	3	0	2	0	0	0	0	0	0		2	19	578,970	30,472.11
ส.น.ง.			1	2	5	9	7	4	5	0	0	0	0	0	0		1	34	966,900	28,438.24
ส.น.ผ.			1	3	5	5	1	3	2	0	0	0	0	0	0		3	23	720,920	31,344.35
ส.ก.ม.			1	2	2	3	2	0	2	0	0	0	0	0	1		0	13	357,350	27,488.46
ส.ว.ส.			1	2	4	6	3	2	8	0	0	0	0	0	0		3	29	795,250	27,422.41
ส.อ.ต.			1	2	3	7	3	1	2	0	0	0	0	0	0		0	19	624,740	32,881.05
อป.เหนือบน			1	3	7	49	31	33	32	9	11	25	41	1	3	1	28	275	7,050,770	25,639.16
อป.เหนือล่าง			1	3	6	31	12	17	12	5	4	14	35	0	0		11	151	3,784,050	25,059.93
อป.กลาง			1	3	7	45	23	6	16	0	3	10	20	8	7		23	172	4,163,250	24,204.94
อป.ตะวันออก			1	3	6	37	17	27	20	4	2	9	16	0	7		10	159	4,178,560	26,280.25
อป.ใต้			1	3	5	31	23	1	14	8	3	6	21	0	18	2	8	144	3,445,320	23,925.83
ส.ค.ช.			1	2	5	16	16	28	8	0	0	4	8	7	65	13	32	205	4,984,280	24,313.56
ส.ค.น.			1	2	5	4	3	0	6	0	0	0	0	0	0	0	2	23	616,500	26,804.35
รวม (คน)	0	3	15	35	70	259	151	126	140	26	24	68	145	20	102	16	129	1,329	34,211,630.00	25,742.39
รวม (เงิน)	-	289,680	1,015,590	1,838,650	3,076,050	9,034,400	4,077,850	2,895,990	2,452,930	461,040	487,910	1,117,130	3,003,580	469,920	2,074,440	273,460	1,643,010			
เฉลี่ย/คน	-	96,560	67,706	52,533	43,944	34,882	27,006	22,984	17,521	17,732	20,330	16,428	20,714	23,496	20,338	17,091	12,737			

ข้อมูลโดย
งานทะเบียนประวัติ ส่วนบริหารทรัพยากรมนุษย์
ฝ่ายทรัพยากรมนุษย์ สำนักบริหารกลาง
31 มีนาคม 2568

สรุปจำนวนผู้ปฏิบัติงานเปรียบเทียบรายเดือน

วัน/เดือน/ปี	พนักงานและพนักงานปฏิบัติการ			สัญญาจ้าง			รวมทั้งสิ้น			ผลต่าง		
	จำนวน (คน)	เงินเดือน (บาท)	เฉลี่ย/คน (บาท)	จำนวน (คน)	เงินเดือน (บาท)	เฉลี่ย/คน (บาท)	จำนวน (คน)	เงินเดือน (บาท)	เฉลี่ย/คน (บาท)	จำนวน (คน)	เงินเดือน บาท	ร้อยละ
31-ม.ค.-67	1,152	30,366,968.50	26,360.22	183	2,316,440	12,658.14	1,335	32,683,408.50	24,481.95	11	133,040.00	0.4087
29-ก.พ.-67	1,181	30,762,168.50	26,047.56	152	1,865,060	12,270.13	1,333	32,627,228.50	24,476.54	-2	-56,180.00	-0.1719
31-มี.ค.-67	1,191	33,184,170.00	27,862.44	140	1,756,150	12,543.93	1,331	34,940,320.00	26,251.18	-2	2,313,091.50	7.0895
30-เม.ย.-67	1,198	33,235,180.00	27,742.22	130	1,621,360	12,472.00	1,328	34,856,540.00	26,247.39	-3	-83,780.00	-0.2398
30-พ.ค.-67	1,200	33,252,610.00	27,710.51	127	1,614,160	12,709.92	1,327	34,866,770.00	26,274.88	-1	10,230.00	0.0293
28-มี.ย.-67	1,215	33,427,310.00	27,512.19	129	1,669,510	12,941.94	1,344	35,096,820.00	26,113.71	17	230,050.00	0.6598
31-ก.ค.-67	1,214	33,369,480.00	27,487.22	136	1,753,510	12,893.46	1,350	35,122,990.00	26,017.03	6	26,170.00	0.0746
30-ส.ค.-67	1,214	33,359,590.00	27,479.07	135	1,740,820	12,894.96	1,349	35,100,410.00	26,019.58	-1	-22,580.00	-0.0643
30-ก.ย.-67	1,212	33,319,390.00	27,491.25	142	1,842,740	12,977.04	1,354	35,162,130.00	25,969.08	5	61,720.00	0.1758
31-ต.ค.-67	1,189	32,648,350.00	27,458.66	139	1,800,780	12,955.25	1,328	34,449,130.00	25,940.61	-26	-713,000.00	-2.0277
29-พ.ย.-67	1,189	32,670,100.00	27,476.96	141	1,829,010	12,971.70	1,330	34,499,110.00	25,939.18	2	49,980.00	0.1451
25-ธ.ค.-67	1,188	32,631,380.00	27,467.49	142	1,841,010	12,964.86	1,330	34,472,390.00	25,919.09	0	-26,720.00	-0.0775
31-ม.ค.-68	1,185	32,364,540.00	27,311.85	142	1,841,010	12,964.86	1,327	34,205,550.00	25,776.60	-3	-266,840.00	-0.7741
28-ก.พ.-68	1,185	32,364,540.00	27,311.85	142	1,841,010	12,964.86	1,327	34,205,550.00	25,776.60	0	0.00	0.0000
31-มี.ค.-68	1,200	32,568,620.00	27,140.52	129	1,643,010	12,736.51	1,329	34,211,630.00	25,742.39	2	6,080.00	0.0178

ข้อมูลโดย

งานทะเบียนประวัติ ส่วนบริหารทรัพยากรมนุษย์

ฝ่ายทรัพยากรมนุษย์ สำนักบริหารกลาง

31 มีนาคม 2568